

ORGANIGRAMME DE LA DIRECTION DES SOINS INFIRMIERS, DE RÉÉDUCATION ET MÉDICO-TECHNIQUES

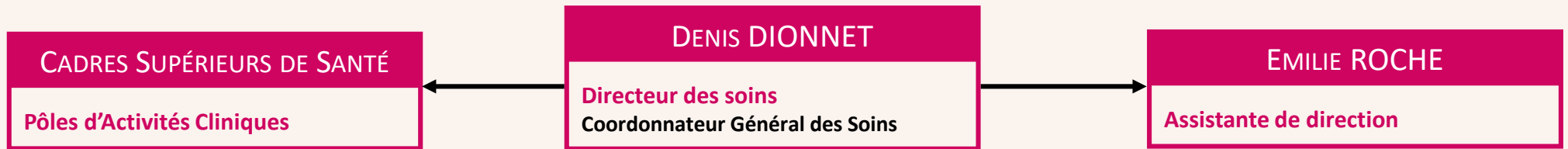

FANNY MELIN
CADRE SUPÉRIEUR DE SANTÉ

- > SAGI :
 - Cadre de Santé : Claire LOBRY
- > CTOPS :
 - Cadres de Santé : Amandine JOUBERT (FFC)
Gérard PAULARD (FFC)
- > Supervision RH

GÉRALD TROITSKY
CADRE DE SANTÉ

- > SICS & SSCD
- > Gestion des stages et liens avec les instituts de formation
- > Tutorat

SANDRINE GONZALEZ
CADRE SUPÉRIEUR DE SANTÉ

- > Missions transversales
- > Suivi du projet de soins institutionnel
- > Nuit :
 - Cadres de Santé : Hervé CASTRO
Sophie LECOURT
Jenette MEKADEM (FFC)
 - Equipes de Nuit : SAGI, SICS
- > EOH :
 - Cadre de Santé : Fanette RIGHETTO
- > Pharmacie :
 - Cadre de Santé : Georgette TARRO-TOMA (FFC)
- > Supervision Permanence de l'encadrement
- > Tutorat, Accueil des nouveaux agents, Formation e-learning Crossway
- > Encadrement :
 - Infirmières « Un chez soi d'abord »

EVELYNE VIAL
CADRE SUPÉRIEUR DE SANTÉ

- > Direction Qualité – Isolement - Contention – Plan Blanc
- > Encadrement des Infirmiers en Pratique Avancée (IPA)
- > Éducation Thérapeutique du Patient
- > Relation avec les bénéficiaires de soins
- > Maison Des Usagers :
 - Cadre de Santé : Priscilla NOËL

PÔLE DES TROUBLES DU SPECTRE DE L'AUTISME - ADULTES

Cadre Soignant de Pôle :
Mélanie PATUREAU

Cadres de Santé :

> **Intra :**
Renaud ROLLAND

> **Extra :**
Odile PICQ

> **Nuit :**
Sophie LECOURT

Infirmiers
Aides-soignants
ASHQ
Psychomotriciens

PÔLE DES TROUBLES DU SPECTRE DE L'AUTISME - ENFANTS

Cadre Supérieur de Santé :
Pascale MOREAU

Cadres de Santé :

> **Intra :**
Airelle LARBI (FFC)
Peggy ROUSSEAU

Infirmiers
Aides-soignants
ASHQ
Psychomotriciens

PÔLE INFANTO-JUVÉNILE

Cadre Supérieur de Santé :
Pascale MOREAU

Cadres de Santé :

> **Intra :**
Marie-Laure BERTRAND (FFC)

> **Extra :**
Henriette AHLBORN
Sarah ARGOUD (FFC)
Emilie COLOMBET
Laurence ENRIONE
Marjorie FAVEL
Angèle GALLO
Karine LUPO
Bruno RUYNAT
Véronique WATEL

> **Nuit :**
Sophie LECOURT

Infirmiers
Aides-soignants
ASHQ
Ergothérapeutes
Psychomotriciens
Orthophonistes

PÔLE LIAISON URGENGE ET SPÉCIFICITÉS

Cadre Supérieur de Santé :
Elsa GAUVIN

Cadres de Santé :

> **Intra :**
Dominique BARON
Stéphane SECOND (FFC)

> **Extra :**
Raphaël FROGER
Céline GROSSO

> **Nuit :**
Hervé CASTRO

Infirmiers
Infirmière Douleur
Aides-soignants
ASHQ
Manipulateurs radio
Diététiciens
Ergothérapeutes
Psychomotriciens
Kinésithérapeutes

PÔLE VOIRONNAIS

Cadre Supérieur de Santé :
Emmanuelle ROCHAS

Cadres de Santé :

> **Intra :**

Sylvie BERGER
Carole BERNON
Franck FAVIER
Caroline PEREZ

> **Extra :**

Raphaële DELAGE
Catherine FINET
Annie FLEURY
Delphine LAGARDE
Christine THOMAS

> **Nuit :**

Jenette MEKADEM (FFC)

Infirmiers
Aides-soignants
ASHQ
Ergothérapeutes

PÔLE DRAC TRIÈVES VERCORS

Cadre Supérieur de Santé :
Pascale GEROUT

Cadres de Santé :

> **Intra :**

Wafa BOUDOUDOU
Élise FRÉRET
Nicolas GILLES
Agnès RIGOLET
Anne-Marie SILVESTRE

> **Extra :**

Emmanuelle FAUGIER
Cécile GRASSET
Cécile LATOUR
Nadine REYSSET
Nelly SAVOIE

> **Nuit :**

Sophie LECOURT

Infirmiers
Aides-soignants
ASHQ
Ergothérapeutes
Psychomotriciens

PÔLE GRENOBLE - GRÉSIVAUDAN

Cadre Supérieur de Santé :
Françoise GAUME

Cadres de Santé :

> **Intra :**

Pascale CARRION
Cécile DUBOIS
Jan GOTSZALK
Marine LEPEROU

> **Extra :**

Bernadette ARMAND
Nathalie DANO
Laurette JOUNENC-SOLER
Jean-Pierre LORENZI
Mounir TARIQUI (FFC)
Giovanna ZIDDA

> **Nuit :**

Hervé CASTRO

Infirmiers
Aides-soignants
ASHQ
Ergothérapeutes
Psychomotriciens